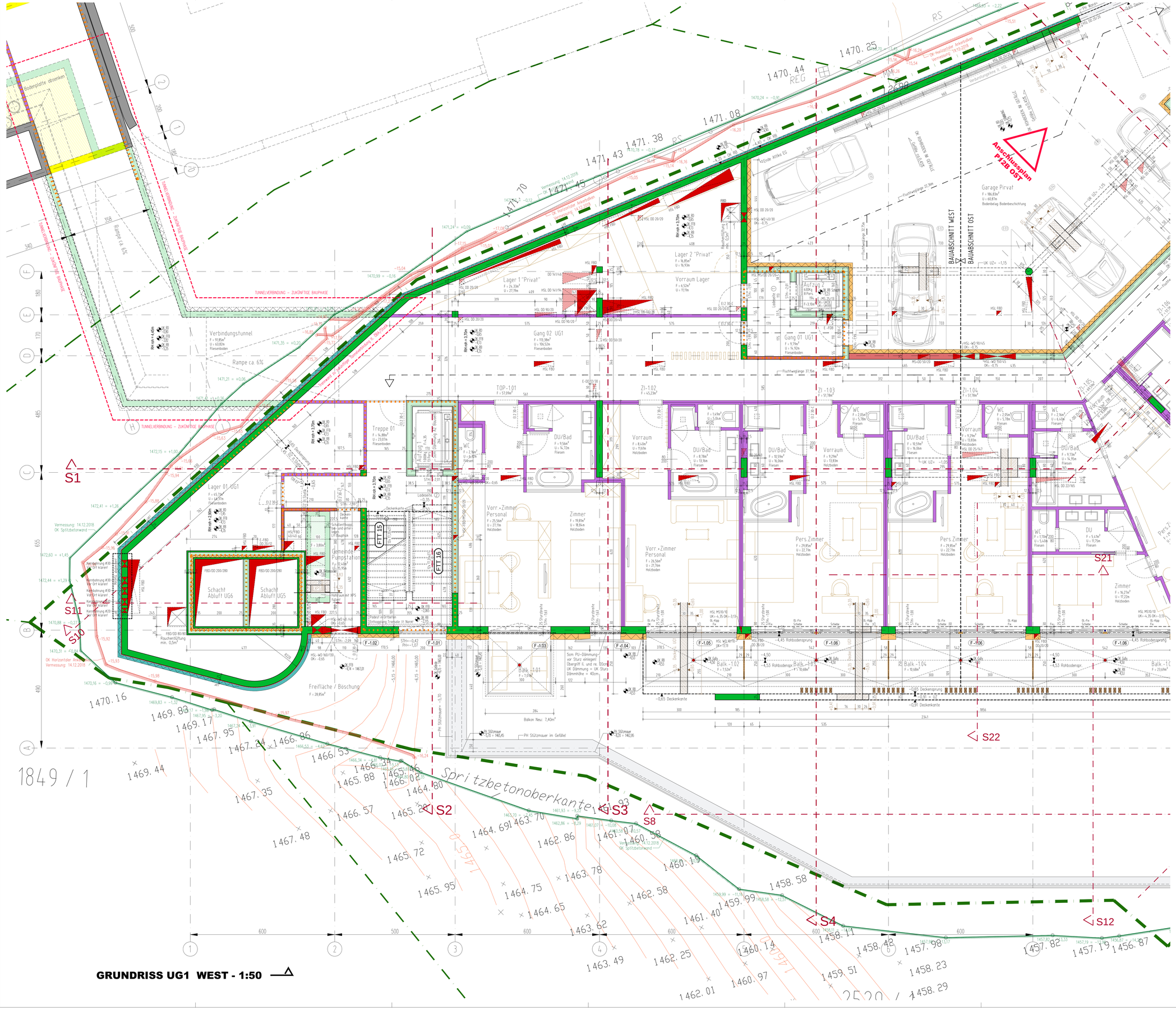

GRUNDRISS UG1 WEST - 1:50

DÄMMUNG 10cm
DECKE UG1 - 1:500

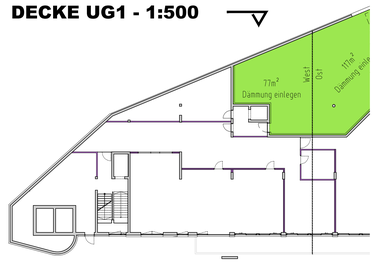

Legende Dämmung

- Dämmung 10cm einlegen
- Dämmung 10cm nachträglich anbringen
- Flankendämmung 10/60cm nachträglich anbringen

TREPPE FTT 15 I 16
SCHNITT S2 - 1:50

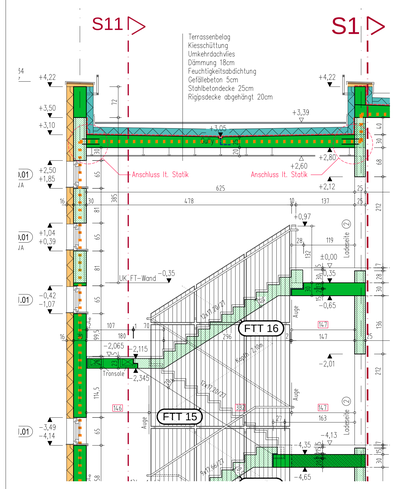

PERSONALHAUS SCHLOSSHOTEL
POLIERPLANUNG
P12A WST - UG1

HINWEIS:

ACHTUNG:
- FUNDIERUNG LT. STATIK
- BEI ABWEICHUNG ZUM STATIKPLAN IST RÜCKSPRACHE MIT DEM STATIKER ZU HALTEN!
- GRUNDKANAL / DRAINAGE und SONSTIGE LEITUNGSFÜHRUNG LT. HSL - PLANUNG
- LEITUNGSFÜHRUNG ELEKTRO LT. ELEKTRO - PLANUNG

LEGENDE:

- DÄMMUNG
- HOLZBAU
- LEICHTBAUWAND
- MAUERWERK
- ORT-BETONBAU
- FERTIGTEIL-BETONBAU
- STAHLBAU
- BESTAND
- ABBRUCH
- BRANDABSCHNITT
- AUSHUBSOHLE

Projekt:	Personalhaus - Schlosshotel***** Fiss
Inhalt:	Grundriss UG1 West - M 1:50
Bauherr:	Schlosshotel***** Fiss GmbH
Grdst. Nr.: 2497/2	Höhe: ±0,00 = +1471,15 / Datum: 16.10.2019

Mag.Arch. Prof.ZT Wolfgang **NEURURER**
Haus Nr. 9 / 6471 Arzl
tel.: +43 / 5412 / 64346
fax.: +43 / 5412 / 64325
mail: office@archalp.at
archalp.at

Pläne, Skizzen und Unterlagen sind urheberrechtlich geschützt. Ausführung die gültigen Normen und Vorschriften entgesehend.

ÄNDERUNG Nr.	DATUM	BEZEICHNUNG	ÄNDERUNG Nr.	DATUM	BEZEICHNUNG
00	2018.07.15	MOBI.ESD korrigiert	008	2019.10.08	Personaldimmer NEU
002	2018.07.15	Summenwerte z. Installat. – zusätzliche Bauphase	009	2019.10.08	FBD im Pumpstation Höhe geflgt.
003	2018.07.15	Überdachtplatz Dämmung Decke Garagen-Lager	010	2019.10.09	Trennwand zu Pumpstation korrigiert
004	2019.08.09	Funktion Fenster korrigiert	011	2019.10.09	Beleuchtung in Pumpstation höhergeflgt.
005	2019.08.09	Deckenunterbrüche korrigiert	012	2019.10.16	Schrägverglasung Stiegenhaus Funktion korrigiert
006	2019.08.09	Überschüssiger Dämmung Decke Garage korr.			
007	2019.10.08	Pumpstation Neu / WC öffentlich entfernt			

Die Angaben sind zu prüfen und mit d. Plänen der Subgewerke zu vergleichen! Unstimmigkeiten sind mit der Bauleitung abzuklären! Vor Baubeginn ist der aktuelle Planungsstand nachzufragen und vor Ort Naturmaße zu nehmen!

Plannr.: P12A WST
GezeichnN.: AB